

# SIEMBRA REPORT

Boletín informativo #20



SIEMBRA



- Editorial
- Cronogramas de juntas de accionistas
- Precio de las acciones al 31 de diciembre de 2017

# #20

## Tendencia hacia la eficiencia

**E**xiste una corriente mundial importante hacia el logro de eficiencias a partir de la consolidación de empresas en los distintos sectores industriales. La consolidación vía fusiones y adquisiciones tiene la ventaja de lograr la reducción de costos vía economía de escala, traduciendo en principio ese nivel de eficiencia en mejores condiciones de competitividad, precios y condiciones de calidad de productos y servicios para los clientes. No obstante aquello, hay que tener cuidado con aquellas consolidaciones que

La teca se desempeña en un ambiente sectorial donde los precios mundiales de la madera se han comportado según lo previsto y existe una importante expectativa a su incremento a partir del crecimiento de la capacidad de compra de la clase media de la India, así como de otros mercados que requieren productos más sofisticados. Por otra parte, sin embargo, los costos de la tierra han subido de manera geométrica, especialmente por la expectativa de precios de otros productos como la palma africana, y la migración desde Esmeraldas y Santo Domingo a tierras con menores niveles de precipitación que facilite el manejo fitosanitario. Igualmente, los costos de recursos humanos en el agro, así como otros costos, han tenido incrementos sustanciales, lo cual nos obliga a buscar mecanismos que preserven el nivel de rentabilidad de nuestros inversionistas y de ser posible los mejoren.

Seguimos creyendo en la capacidad forestal de Ecuador, y seguimos comprometidos con el propósito de convertir a Ecuador en una potencia forestal de maderas finas; en nuestro caso de teca. Continuamos anhelando que el Estado retome su interés en el Plan de Incentivos Forestales que fue una muy buena decisión del gobierno anterior, y seguiremos trabajando con entusiasmo en nuevas fórmulas que nos permitan posicionarnos en una tendencia mundial hacia mayores niveles de eficiencia y rentabilidad.



**Seguimos creyendo en la capacidad forestal de Ecuador, y seguimos comprometidos con el propósito de convertir a Ecuador en una potencia forestal de maderas finas; en nuestro caso de teca,**

producen concentraciones de poder muy elevadas, donde las consecuencias para el consumidor son precisamente las contrarias, impidiendo la competencia y generando condiciones nocivas de precios para los consumidores. En nuestro caso, debemos ir explorando alternativas que nos permitan mejor, aun por encima de nuestros objetivos iniciales, la rentabilidad de nuestras plantaciones, procurando la reducción de costos, la mejora de eficiencia y aumentando la capacidad de negociación frente a los grandes compradores de madera que serían nuestra contraparte en la edad de corte.

*Paul E. Palacios*

## Cronogramas de juntas de accionistas

A continuación les presentamos el cronograma de las Juntas de Accionistas y los invitamos para que asistan y conozcan sobre el informe administrativo y sobre el crecimiento de las plantaciones. Las juntas se llevarán a cabo al igual que en los años anteriores, en las instalaciones del Bankers Club, piso 32. Por favor confirmar su asistencia al 2136140.

	Lunes 26 Marzo	Martes 27 Marzo
<b>8H30 - 9H15</b>	Meriza	La Colina
<b>9H30 - 10H15</b>	Río Congo	La Sabana
<b>10H30 - 11H15</b>	El Tecal	Cerro Alto
<b>11H30 - 12H15</b>	La Reserva	La Cumbre
<b>12H30 - 13H15</b>	Cerro Verde	La Vanguardia
<b>14H00 - 14H45</b>	La Campiña	Río Grande
<b>15H00 - 15H45</b>	El Refugio	La Ensenada
<b>16H00 - 16H45</b>	El Sendero	Valle Grande
<b>17H00 - 17H45</b>	La Estancia	Alicosta

## Precio de las acciones al 31 de diciembre de 2017

Incluimos en esta edición el precio de las acciones de todas las empresas forestales de GRUPO SIEMBRA, proporcionado por la Bolsa de Valores de Guayaquil al 31 de diciembre de 2017.

	VALOR NOMINAL	ÚLTIMO PRECIO	FECHA
Valle Grande Forestal (VALLTYFORESI) S.A.	1.00	2.60	22-dic-17
Río Grande Forestal (RIVERFOREST) S.A.	1.00	2.62	22-dic-77
La Ensenada Forestal (COVEFOREST) S.A.	1.00	2.60	13-dic-17
La Colina Forestal (HILLFORESI) S.A.	1.00	18.00	12-dic-17
La Campiña Forestal (STRONGFOREST) S.A.	1.00	31.50	15-nov-17
Cerro Verde Forestal S.A. (BIGFOREST)	1.00	33.50	15-nov-17
La Reserva Forestal (REFOREST) S.A.	1.00	34.00	15-nov-17
La Estancia Forestal (FORESTEAD) S.A.	1.00	21.50	15-nov-17
El Sendero Forestal (PATHFOREST) S.A.	1.00	23.00	15-nov-17
El Refugio Forestal (HOMEFOREST) S.A.	1.00	27.00	15-nov-17
Río Congo Forestal C.A. (CONRIOCA)	1.00	40.00	15-nov-17
El Tecal C.A. ELTECA	1.00	36.50	15-nov-17
La Cumbre Forestal (PEAKFOREST) S.A.	1.00	14.50	15-nov-17
La Sabana Forestal (PLAINFOREST) S.A.	1.00	17.00	15-nov-17
La Vanguardia Forestal (VANGUARFOREST) S.A.	1.00	2.40	15-nov-17
Cerro Alto Forestal (HIGHFOREST) S.A.	1.00	15.40	19-jun-17
Meriza S.A.	1.00	40.00	02-may-17

## Síguenos en redes sociales

ENCUÉTRANOS EN REDES SOCIALES COMO:



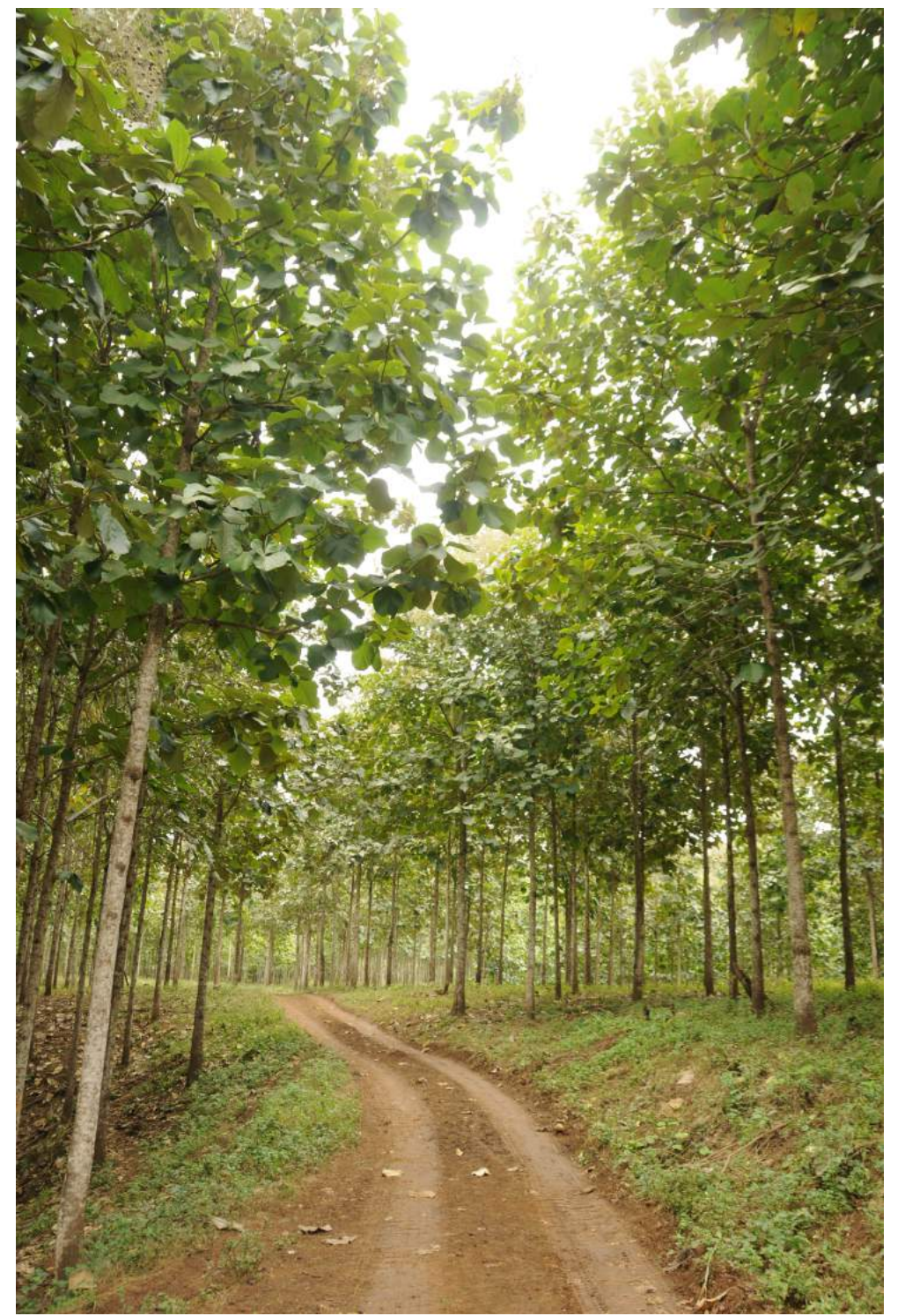

SIEMBRA

Cuidando el futuro de tu familia

Información y Ventas: PBX. 593 42136140  
email: fsantistevan@freemarket.com.ec

